オレンジハート

社協だより

No. 11
平成18年11月１日発行
編集・発行
ふれあいネットワーク
社会福祉法人
南相馬市社会福祉協議会
〒975-0011
福島県南相馬市原町区小川町322-1
ＴＥＬ 0244-24-3415
ＦＡＸ 0244-24-1271
印　刷：㈱こはた印刷所

▲ フレスコキクチ鹿島店前

▲ フレスコキクチ東原町店前

◀ダイユーエイト小高店前

赤い羽根共同募金「街頭募金」実施

赤い羽根共同募金運動が10月１日より全国一斉に行われております。

南相馬市内５箇所で実施した「街頭募金」では、大勢の皆様のあたたかい善意をお寄せいただきありがとうございました。

なお、この運動は12月31日まで展開して参りますので、皆様の更なるご支援とご協力をお願いいたします。

訪問入浴サービス事業だより

～ 訪問入浴サービス事業をご存知ですか？ ～

○訪問入浴事業は、寝たきりの高齢者や身体障がい者等のご自宅へ入浴車が訪問し、休んでいるお部屋のすぐ側で入浴していただくサービスです。

○浴槽等、必要な器具をお部屋に持ち込み、お湯は水を積んだ入浴車で温めてから送りますので、面倒な準備は必要ありません。

○経験豊かな専門スタッフが、十分な体調チェックと心理的配慮をもって、安全安心で快適なサービスを提供し、心のふれあいを大切にしたサービスを目指しています。

○利用料　　１回　１，２５０円（介護保険個人負担分）

○申込み・問合せ先

※介護保険適用の方は、“ケアマネジャー”を通してお申し込みください。

※その他は直接、下記事業所へお問い合わせください。

≪南相馬市社会福祉協議会≫

- 小高区訪問入浴事業所　☎４４－１２７８
- 鹿島区訪問入浴事業所　☎４６－５３５４
- 原町区訪問入浴事業所　☎２４－３８４７

原町区大谷

志賀タキ子さん（101歳）の家族の方からの一言

いつも入浴車が来るのを待ち遠しく待っているようです。家族だけで入浴してあげるのは大変ですので、とてもよくしてもらって助かっております。

※ご本人からご了解をいただき掲載しました。ありがとうございました。

第60回福島県社会福祉大会表彰者のご案内

第60回福島県社会福祉大会において、次の方々が表彰を受賞いたしました。

○県知事表彰（民生児童委員）

牧野良二（小高区）

○県知事感謝状（民生児童委員）

志賀英明（小高区）
鎌田好都子（小高区）
伊藤晃（鹿島区）
椎名浩子（鹿島区）
佐藤敏夫（原町区）
渡部敦子（原町区）
松本雄次郎（原町区）
鳴原五郎（原町区）
永井榮子（原町区）
菅野郁子（原町区）
佐藤歌子（原町区）
渡部美智子（原町区）
藤原馨（原町区）
水谷芳子（原町区）

○大会会長表彰（民生児童委員）

伏見ワサコ（鹿島区）

○大会会長表彰（社会福祉施設）

山田晴彦（原町区）

○大会会長感謝状（訪問介護員）

半杭直子（小高区）

○県民生児童委員協議会会長表彰

田代輝子（小高区）
鎌田好都子（小高区）
朝倉セツ（鹿島区）
坂下富美子（原町区）
鈴木礼子（原町区）
髙田圭子（原町区）
大場盛子（原町区）
石神方部民生児童委員協議会
高平方部民生児童委員協議会
太田方部民生児童委員協議会
大甕方部民生児童委員協議会

○県民生児童委員協議会会長感謝状

伏見ワサコ（鹿島区）

チャリティー映画上映会のお知らせ

～ ホーム・スイートホーム　2 ～

チャリティー映画上映会を下記日程で開催いたします。この映画は、認知症の高齢者の介護を通して忘れかけていた親子の絆を取り戻す家族再生の物語です。

上映会の収益金は、共同募金に全額寄付されますので、趣旨をご理解いただき、ぜひ！ご来場ください。

○日　　時　平成**18**年**11**月**25**日（土）
- ◇１回目　**10:00～12:00**
- ◇２回目　**13:30～15:30**
- ◇３回目　**18:00～20:00**

○会　　場　サンライフ南相馬

○チケット　前売券　大人 1,000円　子ども（障がい者含む）　800円
当日券　大人 1,200円　子ども（障がい者含む）1,000円

○販 売 所
- 小高区福祉サービスセンター（老人福祉センター内）　☎４４－５９７０
- 鹿島区福祉サービスセンター（むつみ荘内）　☎４６－５３５４
- 原町区福祉サービスセンター（福祉会館内）　☎２４－３４１５

○送迎バス

当日、送迎バスを運行いたしますので、ご利用希望の方は事前にお知らせください。
- ●小高区浮舟文化会館前　9:30（１回目）、13:00（２回目）
- ●鹿島区まごころセンター前　9:30（１回目）、13:00（２回目）

○チケット購入・問合せ先
南相馬市社会福祉協議会　地域福祉係　青木まで　☎24－3415

「家族介護者交流会」開催お知らせ

在宅で家族を介護している方（要介護３以上）を対象に、家族介護者交流事業（リフレッシュ事業）を開催することとなりました。日頃の介護から離れ、介護者相互の交流を図り、心身のリフレッシュをしていただくことを目的とした事業です。ぜひ！多くの方のご参加をお待ちしています。

○開催日時

期　　日	時　　間	参加人数
平成19年１月24日（水）	午前８時30分～午後５時30分頃まで	20名程度
平成19年２月１日（木）	午前８時30分～午後５時30分頃まで	20名程度
平成19年２月17日（土）	午前８時30分～午後５時30分頃まで	20名程度
平成19年２月25日（日）	午前８時30分～午後５時30分頃まで	20名程度

○会　　場　太平洋健康センター　いわき蟹洗温泉
○内　　容　入浴・交流・情報交換等
○参 加 者　要介護３以上の方を在宅で介護している家族
（長期入院や長期入所されている場合は対象となりませんのでご注意ください。）
○参 加 費　無　料　※詳しい集合場所・出発時間については、参加者が決まり次第お知らせします。

なお、ご不明な点等ありましたら各地域包括支援センターにご連絡ください。

○申 込 先
- 原町東地域包括支援センター　担当　田中・八巻　☎２４－３３９０
- 南相馬市地域包括支援センター（小高地域）　担当　平瀬　☎４４－１７００
- 南相馬市地域包括支援センター（鹿島地域）　担当　澤田　☎４６－４６００
- 南相馬市地域包括支援センター（原町西地域）　担当　鈴木・宍戸　☎２５－３３２９

「福祉の就職総合フェア2006」開催のお知らせ

福島県内社会福祉施設等に就職を希望する平成19年３月学校卒業予定の学生をはじめとする求職者を対象に、社会福祉施設等の採用担当者による求職求人等の相談や情報提供等を行う「福祉の就職総合フェア2006」が開催されます。

○開催日時・会場

【浜通り】 平成18年12月２日(土) 12:30～15:00
「いわき市生涯学習プラザ」 ４階 大会議室

【中通り】 平成18年12月10日(日) 12:30～15:00
「コラッセふくしま」 ４階 多目的ホール

【会 津】 平成18年11月23日(木) 12:30～15:00
「会津アピオスペース」 １階 大会議室

※各会場において、就職支援セミナー（10:00～12:30）も開かれます。

○参加対処 福島県内の社会福祉施設等に就職を希望する求職者及び、平成19年３月学校卒業予定の学生

○内 容

①「求人面談コーナー」
職員採用予定のある社会福祉施設等による個人面談

②「ハローワークコーナー」
福島公共職業安定所職員による求人情報提供及び個別面談

③「福祉人材センター相談コーナー」
福祉人材センターへの求職登録、福祉の資格取得、その他全般に関する相談

④「福祉情報提供コーナー」
福祉関係の図書販売、関係地域以外の福祉人材センター取扱い求人情報の提供

≪申込み・問合せ先≫

福島県社会福祉協議会 人材研修課 佐藤･大山まで
☎ ０２４－５２１－５６６２
FAX ０２４－５２１－５６６３
E-mail：jinzai@fukushimakensyakyo.or.jp

職員募集のお知らせ

南相馬市社会福祉協議会では、介護事業所で働く職員を募集いたします。

○看 護 師

・資格要件 看護師または准看護師、普通自動車免許
・募集人員 １名（嘱託職員）
・勤務場所 原町区介護事業班（訪問入浴）

○介 護 員

・資格要件 介護福祉士またはホームヘルパー２級、普通自動車免許
・募集人員 １名（非常勤職員）
・勤務場所 鹿島区介護事業班(訪問介護)

※応募方法、採用条件等

・給 与 本会 臨時雇用職員就業規則による
・応 募 履歴書（写真入り）資格証明書のコピーを持参でお越しください。
・面接試験 試験日が決まり次第連絡します。

○問合せ先 総務係 村上まで ☎２４－３４１５

「活き活き講演会」開催のお知らせ

めざす教師像は“障がい者版金八先生”

講師の三戸学（さんのへまなぶ）さんは、今現在、秋田県教育委員会主催の「海外自主企画研修」で、アメリカのアーカンソー州で中学２年生の教師を勤めております。

“生徒と一緒に授業を創る”“やればできる”をテーマに「活き活き講演会」を開催いたしますので、ぜひ！お越しください。

○日 時 平成**18**年**11**月**26**日(日)
・開場 午前９時30分～
・講演 午前10時～正午

○会 場 南相馬市民文化会館
(ゆめはっと多目的ホール)

○入場料 ５００円

○主 催 ＮＰＯ法人ほっと悠

○問合せ先
ＮＰＯ法人ほっと悠
☎＆ＦＡＸ ２４－５５５７
南相馬市民文化会館（ゆめはっと）
☎２５－２７６１

「認知症介護相談会」開催のお知らせ

（認知症の人と家族の会相双地区会）

■相談方法１

■日 時 平成**18**年**11**月**18**日(土)
午後２時～午後３時30分頃まで

■会 場 原町区福祉会館
(原町区小川町322-1)

■問合せ先
原町区 ☎２３－４０４５
(古山) 午後５時～午後９時
小高区 ☎６６－２７２２
(高橋) 午前９時～午後５時
鹿島区 ☎４６－２４３８
(梅田) 午前９時～午後５時

■相談方法２

■電話相談窓口
☎２３－３６２８（数間）
受付時間帯 午前９時～午後８時

小高区福祉サービスセンター

所 在 地　南相馬市小高区東町3-22
電話番号　0244－44－5970

平成18年度「ふれあい交流事業」開催中

あすなろデイサービスセンターの利用者と小高区内の保育園・幼稚園児のふれあいを目的とした「ふれあい交流事業」を開催しています。

今年もたくさんの園児が遊びに来てくれて、一緒に歌ったり踊ったり、折り紙をして遊びます。時には小さな手で肩をもんでもらうこともあり、利用者の方々は楽しい時間を過ごしています。

○訪問実施

10月６日(金)　金房幼稚園

○訪問予定日

11月２日(木)　鳩原幼稚園
11月15日(水)　福浦幼稚園
11月27日(月)　おだか保育園
12月12日(火)　小高幼稚園

「高齢者と幼児のつどい」開催のお知らせ

ひとり暮らし・高齢者世帯の方々を対象に、「高齢者と幼児のつどい」を開催します。
孫・曾孫ともなるような幼児のお遊戯等を見たり、会食をしながら１日を楽しく過ごしていただきたいと計画しておりますので、お気軽にご参加ください。

○日　　時　平成18年12月6日(水)
　　午前９時30分～正午
○会　　場　小高老人福祉センター
○参加対象　小高区在住の65歳以上の高齢者のみの世帯
○申込締切　平成18年11月20日(月)まで
○申 込 先　地域の民生委員さんまで
○問合せ先
　小高区福祉サービスセンター
　地域福祉班　鈴木まで
　☎４４－５９７０

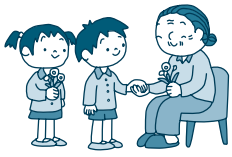

「ふれあい釣り・つかみ捕り体験」実施

小高区小谷行政区内の河川敷において10月14日に、ニジマス約1,000匹を放流して、高齢者と子どもたちの「ふれあい釣り・つかみ捕り体験」を実施しました。

心地よい秋の空に、元気な参加者の笑い声が響きわたっていました。

ご協力ありがとうございました。

（敬称略させていただきました。）

・小高区小谷行政区
・小高区老人クラブ連合会
・交通安全協会金房分会
・請戸川土地改良区
・石井建築工業所㈲

鹿島区福祉サービスセンター

所 在 地　南相馬市鹿島区西町2-117
電話番号　0244－46－5354

～歳末たすけあい募金配分事業～

「なかよし親子クリスマス会」開催のお知らせ

鹿島区在住の未就学児親子を対象として、クリスマス会を開催します。
クリスマスの工作や、サンタさんからのプレゼント等楽しい催しを企画しています。
お気軽にご参加ください。

○日　　時　　平成18年12月13日(水)
　　午前10時～11時30分
○会　　場　　鹿島保健センター
○参加対象　　鹿島区在住の未就学児親子
○参 加 費　　無　料
○申込締切　　平成18年11月27日(月)まで
○申 込 先
　鹿島区福祉サービスセンター
　地域福祉班　萩原まで
　☎46－5354

「ひとり暮らし高齢者住宅補修サービス」実施

鹿島区のひとり暮らし高齢者を対象として、10月22日に住宅補修サービスが実施されました。
これは、鹿島区建築業組合員によるボランティアで毎年実施されており、今年は、10件のお宅の屋根の雨もりや雨戸等の修理をしていただきました。
どうもありがとうございました。

日赤南相馬市地区

「赤十字救急法講習会」実施

日赤南相馬市地区では、９月20日に鹿島区むつみ荘にて赤十字救急法講習会を実施しました。参加者18名が、「高齢者の事故防止と応急手当」と「心肺蘇生法」の講習を熱心に学びました。

鹿島区老人クラブ連合会

「芸能発表大会」実施

各単位老人クラブ会員と各種サークル活動の方々が261名参加し、10月17日に鹿島体育館において盛大に「芸能発表大会」が開催されました。伝統芸能・舞踊・歌謡等、多才な会員の芸に、会場は元気な笑い声でいっぱいになりました。

駕籠馬（かごんま）（二区老人会みどり会）

原町区福祉サービスセンター

所 在 地　南相馬市原町区小川町322-1
電話番号　0244－24－3415

日赤 「ＡＥＤ（自動体外式除細動器）講習会」開催のお知らせ

日赤南相馬市地区では、皆様に健康で安全な生活をおくっていただくために、さまざまな講習会を開催しています。今回は、「ＡＥＤ（自動体外式除細動器）講習会」を開催しますので、皆様の参加をお待ちしています。

○日　時　平成18年11月28日㈫　10:00～15:00
○内　容　心肺蘇生法、ＡＥＤの使用法、学科と実技の確認
○講　師　赤十字指導員
○会　場　原町区福祉会館（原町区小川町322-1）
○定　員　20名程度
○準備物　筆記用具、ズボン着用、昼食
○その他　・受講証を発行いたします
・参加費は無料となっております。
○申込先　※開催日の１週間前までにお申込みをお願いします。11月21日(火)〆切
原町区福祉サービスセンター　地域福祉班
佐々木まで　☎２４－３４１５

～原町区健康福祉まつり～

「まごころ食堂」出店の御礼について

お天気にも恵まれました「原町区健康福祉まつり」が10月21日～22日に盛大に開催されました。当社協でも、ボランティアの方々の協力のもと「まごころ食堂」を出店しました。お越しいただいた皆様のおかげで、大盛況に終えることができました。ご協力ありがとうございました。

なお、「まごころ食堂」の収益金は、共同募金に寄附いたします。

ゆきヘル日記

～今日も明日もゆきちゃんは行く～

子どもたちが、外で鼻水をチョロっとたらしながら元気いっぱいどんぐり拾いをする姿を見ました。子どもの姿を見ていると何ででしょう、とても安らぐ気持ちになります。

さて、わたしもみなさんに安らげる空間を提供できるように日々努力している毎日です。

はい、では今回のゆきヘル日記の始まり始まりです♪

“ぽっかりと心に穴があく”なんて経験、みなさんもありますか？私はそんな経験をしてしまいました。毎週同じ時間、曜日に訪問する利用者さんで、わたしも訪問を楽しみにしている方がおりました。訪問先に着くと、訪問途中の景色を報告する。“山が紅葉してきたよ”“キジが出て来てびっくりしたよ”など“うんうん”と優しく微笑む利用者さん。サービスを終え“じゃあまた来週”とお互い手を振る。“また来週、元気でね”と笑顔で。その言葉には約束のようなものがありました。“約束だよ、元気でいるんだよ、また来るからね”と。でもそんな約束は破られることもあります。この仕事は、多くの出会いの場ではありますが、たくさんの方々との別れの場でもあります。ひとつひとつ大切なものを心に残して。除々に体力が衰えている姿を“大丈夫だから、しっかり”と励まし、体力低下を肌で感じ、影で“はぁ”とため息をつく。いくら励ましの言葉を掛けても力になれず肩を落とすことがあります。もっと何か出来たのではないかと、自分の無力さを痛感する時です。

毎週同じ時間、曜日になるとどうしても思い出してしまいます。

「悲しいことは早く忘れたほうがいいんだよ。」と言われたことがありますが、わたしはそんなに強くもなく、心の中にしまったまま…まだ引き出しに留めておこう。ちょっとずつ引き出しから出して整理しよう。

いっぱいの利用者さんの笑顔を胸に毎日元気に進もう、どんな思い出も大切にし、しっかり胸にしまっておこうと決めたゆきちゃんなのです。

今日もブゥーンとヘルパー車を走らせます！

「まごころ」ひろば

平成18年9月16日～10月15日

■福祉基金

○小高区

【ご遺志金】

・日下　邦弘（南鳩原）
故 日下　梅子 様ご遺志として

・牧野　善茂（三　区）
故 牧野善次郎 様ご遺志として

・半谷　富治（塚　原）
故 半谷　喜一 様ご遺志として

・梅田　哲郎（川原田）
故 梅田　操 様ご遺志として

・寺島　秀雄（片　草）
故 寺島シツイ 様ご遺志として

・佐藤　清子（一　区）
故 佐藤　フミ 様ご遺志として

【一般寄付】

・下河邊　洋（双葉郡浪江町）
釣り道具・エサを「ふれあい釣り・つかみ捕り体験」事業のために

・川崎キヨエ（川　房）
とん汁食材を「ふれあい釣り・つかみ捕り体験」事業のために

・平田　良則（小　谷）
とん汁食材を「ふれあい釣り・つかみ捕り体験」事業のために

○鹿島区

【ご遺志金】

・天野　勝典（小山田）
故 天野　千枝 様ご遺志として

・紺野　利夫（角川原）
故 紺野　誠 様ご遺志として

・但野百合子（寺　内）
故 但野　博 様ご遺志として

・山田日出夫（三　区）
故 山田　昇 様ご遺志として

・草野　一意（樋　原）
故 草野　光 様ご遺志として

・天野　忠一（小山田）
故 天野　政男 様ご遺志として

・只野　武雄（岡和田）
故 只野　三郎 様ご遺志として

【一般寄付】

・紺野ユキ子（永　田）
紙オムツ

○原町区

【ご遺志金】

・牛来登志雄（押　釜）
故 牛来　保 様ご遺志として

・志賀　祥民（馬　場）
故 志賀　光喜 様ご遺志として

・五十嵐初治（馬　場）
故 五十嵐マス 様ご遺志として

・石井　健一（三島町一）
故 石井　峯子 様ご遺志として

・小林　盛長（大町二）
故 小林　リキ 様ご遺志として

・桑折　勝（小川町）
故 桑折　タカ 様ご遺志として

・江井　芳夫（下江井）
故 江井イチノ 様ご遺志として

・伊藤　博之（仲町一）
故 伊藤　武彦 様ご遺志として

【一般寄付】

・半井　宏人（橋本町二）
社会福祉のために

・佐藤　良子（北　原）
野菜を配食サービス事業のために

・澁澤　利廣（小川町）
社会福祉のために

【指定寄附】

・青田　勝彦（西　町）
社会福祉のために

【賛助会員会費】

【三口】

・東北建設㈱

【二口】

・㈱大一事務機

【一口】

・原町ライオンズクラブ
・ふりど循環器科
・東北造園㈱
・㈲村上建設
・㈲菅野萬正商店
・㈱相馬製作所
・㈱伏見材木店
・藤倉ゴム工業㈱原町工場
・丸三製紙㈱
・㈱木元塗装店
・㈲フレンドショップヤマダ
・マイアス電気㈱
・全労済福島県本部相双支所
・原町学園
・㈱サカエ屋
・コーシンサービス㈱
・㈲ライト印刷

（敬称を省略させていただきました）

歳末法律相談会 ≪弁護士≫

（歳末たすけあい募金配分事業）

1．日　　程　　平成18年12月15日（金）　13:00～17:00
2．会　　場　　鹿島区福祉サービスセンター（むつみ荘）
3．相 談 料　　無　料
4．問合せ先　　鹿島区福祉サービスセンター（むつみ荘）
☎46－5354

※受付は当日12時30分から、当相談会場に来られた方の順にいたします。

福祉の仕事相談日のお知らせ

≪日　時≫　毎月第３木曜日
平成18年11月16日㈭　10時～15時
≪会　場≫　原町区福祉会館
≪相談員≫　福島県福祉人材センター職員
※福祉の仕事をしたい方はご相談ください。

福祉相談所

○一般相談

小高区　11月6日㈪・15日㈬・27日㈪
9時～12時

鹿島区　11月10日㈮・20日㈪・30日㈭
9時～12時

原町区　毎週月曜日
9時～12時

※相談日以外は、社協職員で対応いたします。

《会　場》各区福祉サービスセンター

○法律相談　≪相談員：弁護士≫

・11月6日㈪・12月4日㈪　9時～12時
《会　場》原町区福祉会館

・12月15日㈮　10時～15時
《会　場》小高老人福祉センター

※法律相談については当日8時30分より来所により受付します。

福島いのちの電話　相談電話　024－536－4343